



Εισαγωγή

Ζωγραφική

Αφού παρατηρήσεις με προσοχή το έργο του William Adolphe Bouguereau : «Ο Αρίων πάνω σε ένα θαλάσσιο άλογο»:

α) να περιγράψεις τα χαρακτηριστικά της μορφής του ποιητή και

β) να διαβάσεις το απόσπασμα από την [«Ιστορία»](#) του Ηρόδοτου.

Ποιο κεντρικό της επεισόδιο αποτυπώνεται στο έργο; Ποια ιδιότητα του Αρίωνα νομίζεις ότι συμβολίζει;

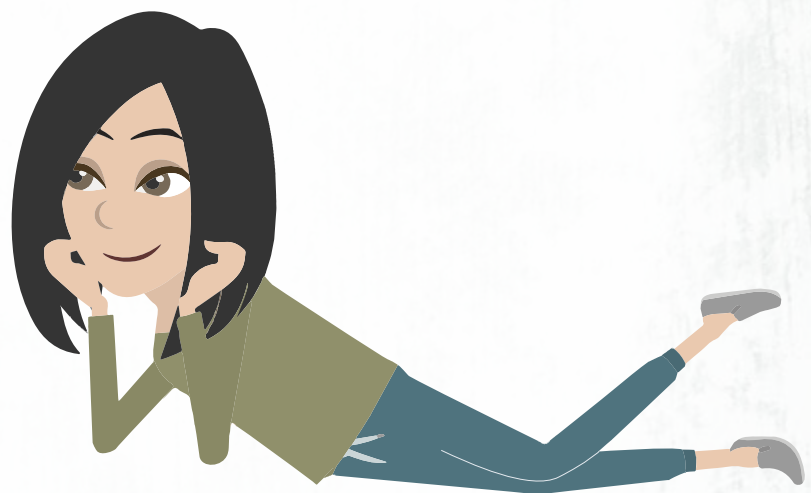

Τίτλος: «**Ζωγραφική**»

Έκδοση: **1.5**

Ημερομηνία: **10/09/2024**

Συντονιστής ομάδας σχεδιασμού και ανάπτυξης: **Κέλλυ Σαρρή Πασχαλίδη**

Δημιουργία: **ΕΚΔΟΣΕΙΣ ΕΛΛΗΝΙΚΗ ΓΡΑΦΗ**



Το παρόν αναπτύχθηκε στο πλαίσιο της Πράξης «Συγγραφή, Αξιολόγηση και Ένταξη διδακτικών βιβλίων στο Μητρώο Διδακτικών Βιβλίων και στην Ψηφιακή Βιβλιοθήκη Διδακτικών Βιβλίων» με κωδικό ΟΠΣ (ΜΙΣ) 6010165, του Προγράμματος «Ανθρώπινο Δυναμικό και Κοινωνική Συνοχή 2021-2027» που υλοποιείται από το Ινστιτούτο Εκπαιδευτικής Πολιτικής και συγχρηματοδοτείται από το Ευρωπαϊκό Κοινωνικό Ταμείο.

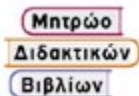

ΕΛΛΗΝΙΚΗ ΔΗΜΟΚΡΑΤΙΑ
Υπουργείο Παιδείας, Θρησκευμάτων
και Αθλητισμού

ΙΕΠ
ΙΝΣΤΙΤΟΥΤΟ
ΕΚΠΑΙΔΕΥΤΙΚΗΣ
ΠΟΛΙΤΙΚΗΣ



Με τη συγχρηματοδότηση
της Ευρωπαϊκής Ένωσης



Πρόγραμμα
Ανθρώπινο Δυναμικό και
Κοινωνική Συνοχή